Mettre en œuvre ma pensée créatrice

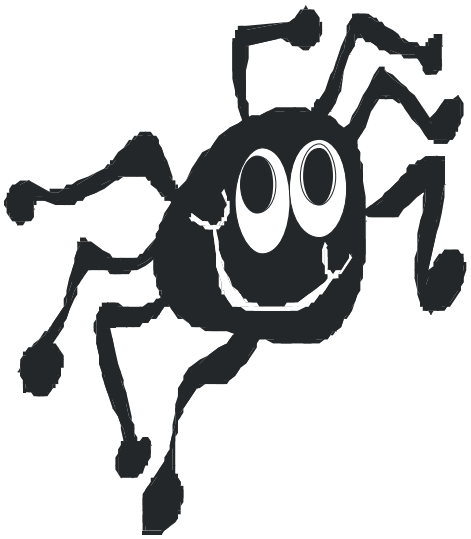

➲ Je sais

- ❖ Examiner la situation.
- ❖ Imaginer différentes façons de faire.
- ❖ Réaliser mes idées.
- ❖ Me réajuster.

	___Étape								
	Date :			Date :			Date :		
é = élève p = pairs pf = professeur	é	p	pf	é	p	pf	é	p	pf
Je comprends la tâche et j'ai déjà une bonne idée comment je vais faire.									
J'imagine plusieurs façons de faire la tâche demandée.									
Je n'ai pas peur d'essayer des choses nouvelles, je suis ouvert aux nouvelles idées.									
Sans me décourager, je recommence si mes stratégies ne fonctionnent pas.									
Appréciation globale :									

A : Chemine avec autonomie
B : Chemine avec de l'aide occasionnelle
C : Chemine avec beaucoup d'aide
D : Chemine difficilement avec de l'aide